赤い羽根共同募金

報告紙

（令和６年２月作成）

ご協力、ありがとうございました！

あかはねちゃん

©兵庫県共同募金会

助け合い 広がる つながる

赤 い 羽 根

加古川市共同募金委員会

1.　共同募金とは

赤い羽根共同募金は、人々に「たすけあいの心」で、社会福祉事業に必要な資金を募集する民間の募金運動です。社会福祉を目的とする様々な事業に活用するため、兵庫県においては、「助け合い　広がるつながる　赤い羽根」をスローガンに、毎年 10 月 1 日～3月 31 日の期間で実施しています。

赤い羽根共同募金は、「計画募金」として年度初めに次年度の地域福祉を進め、**必要な額の目標を立て、募金運動を実施します。そして集まった募金は配分され、配分先の社会福祉施設や団体の活動などで有効活用**されています。

募金や啓発などの呼びかけにご協力いただいた方々の「思い」が、「どのような事業となり、広く住民のために配分されているか」をお伝えしたいと思い、本紙を作成しました。皆さまにご理解いただければと思います。

2.　令和５年度の達成額について

募金種別	目　標　額（円）	実　績　額（円）	差　額（円）	達成率（%）
戸別募金	16,828,000	16,792,590	△ 35,410	99.8%
法人募金	5,080,000	4,742,180	△ 337,820	93.4%
（個　人） （法　人）	2,422,000 2,658,000	2,035,000 2,707,180		
学校募金	832,000	738,158	△ 93,842	88.7%
職域募金	1,487,000	1,511,771	24,771	101.7%
街頭募金	238,000	470,513	232,513	197.7%
その他の募金	450,000	469,280	19,280	104.3%
合　計	24,915,000	**24,724,492**	△ 190,508	99.2%

今年はみなさまのご協力のおかげで、目標額に迫る額が集まりました。

ご協力、ありがとうございました！！

3.　令和６年度の共同募金配分先について

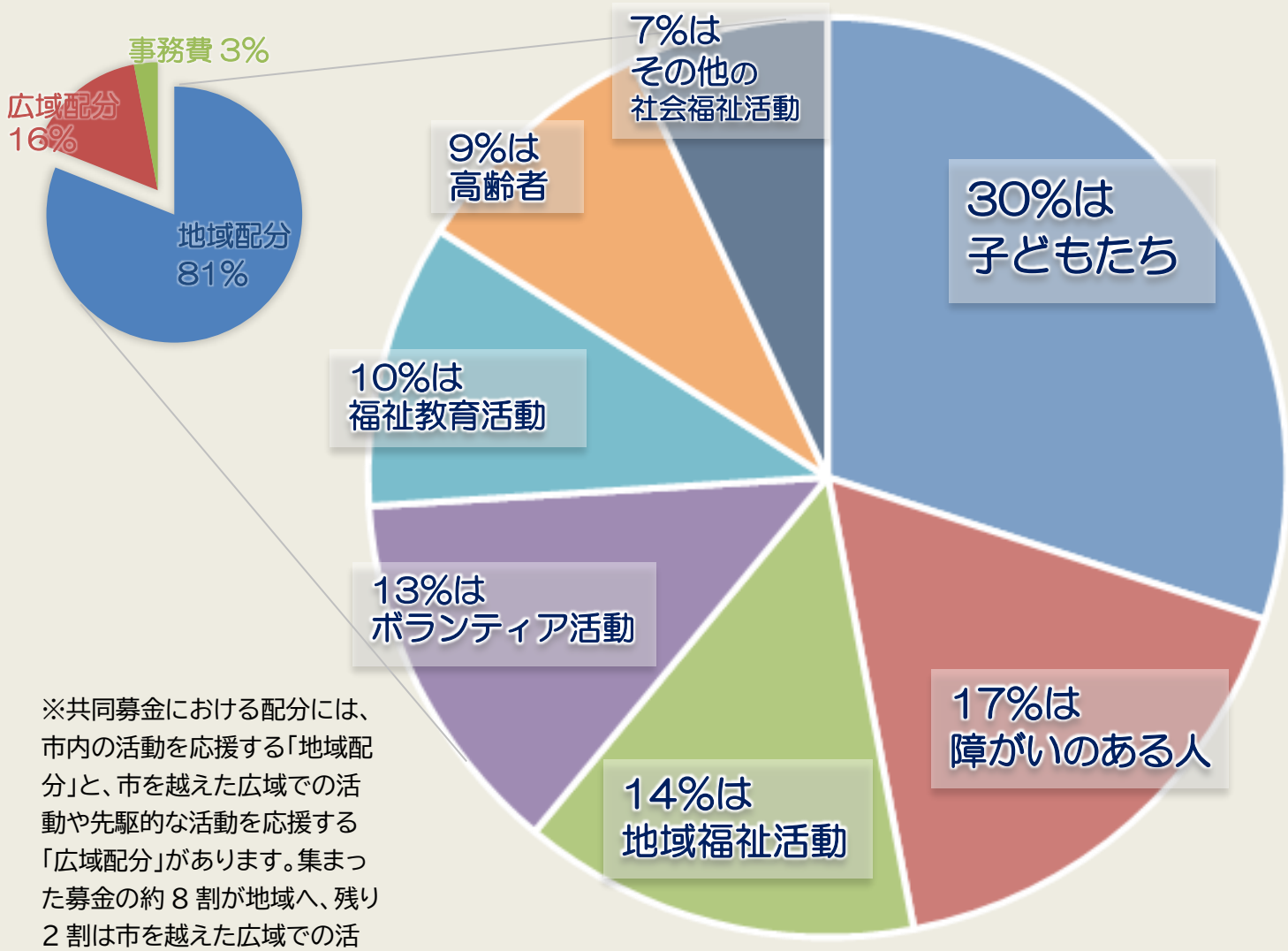

※共同募金における配分には、市内の活動を応援する「地域配分」と、市を越えた広域での活動や先駆的な活動を応援する「広域配分」があります。集まった募金の約８割が地域へ、残り２割は市を越えた広域での活動や災害時の備えのためなどに使われています。

©ふくくん、かこちゃん

○具体的な事業

・子どもたち	：地域青少年育成事業、児童養護施設等支援事業など
・障がいのある人	：当事者団体等支援事業、福祉施設支援事業
・地域福祉活動	：地域づくり応援助成事業など
・ボランティア活動	：ボランティア情報収集・発信事業 災害時支援活動及び防災資材整備事業
・福祉教育活動	：社会教育・福祉教育推進員活動支援、 福祉教育パワーアップ事業など
・高齢者	：長寿高齢者表敬訪問事業、市シニアクラブ連合会活動支援事業
・その他の社会福祉活動	：社協啓発事業

4.　令和５年度助成先の取り組み

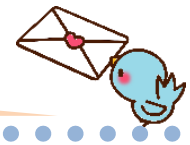

配分先が「障がいのある方」

▲講演会の様子

加古川市視覚障害者福祉協会
（「ありがとうメッセージより」）

講師に全盲のソプラノ歌手をお招きしてコンサートと講演を実施しました。視覚障がい者から健常者へ向けての理解と認識を深める啓発になりました。講演後には、講演会のテーマを基に意見交換を行い、会員同士の交流やボランティアとの交流を深めることができました。

共同募金の助成を受けたことによって、開催することができました。ありがとうございました。

修学旅行扶助事業

配分先が「子どもたち」

修学旅行扶助事業は、経済的な理由等により修学旅行の準備が困難な児童・生徒に対し、必要な物品の購入費用を助成する事業です。

令和５年度は、市内 41 校中 38 校の小・中学校よりご要望をいただき、児童 474 人を対象に助成を実施しています。

市内小・中学校の「ありがとうメッセージ」より

・共同募金からいただいた扶助金が、それぞれの生徒の修学旅行を支えてくれたことと思います。本当にありがとうございました。（生徒より）「この思い出を大切に、中学生活を充実させていきたいと思います。」

・修学旅行で学んだことを今後の生活に生かしていければと思います。たくさんの人の支えがあって終えることができたことに感謝し今後の学校生活も充実できることを願っています。

ご協力ありがとうございました！

本紙をお読みになってのご意見･ご質問などがありましたら、下記までご連絡ください。

発 行 加古川市共同募金委員会
（事務局：社会福祉法人　加古川市社会福祉協議会）

住　所	加古川市加古川町寺家町 177-12（総合福祉会館内）
ＴＥＬ	079(424)4318
ＦＡＸ	079(425)4711
E-mail	kakogawa-kyoubo@kakogawa-shakyo.jp
ＵＲＬ	http://www.kakogawa-shakyo.jp